

**Curso “Paquete de Instrucción Básica para Meteorólogos” (PIB-M)
3ª edición**

SEMANA 6: INTRODUCCIÓN PRÁCTICA A SAGA GIS

Andrés Chazarra Bernabé

Programa de Vigilancia y Análisis del Clima, AEMET

Email: achazarrab@aemet.es

Tel.: 915819709

Despacho 268 bis

SEMANA 6: INTRODUCCIÓN PRACTICA A SAGA GIS (Andrés Chazarra, Ramiro Romero y Belinda Lorenzo)

| HORARIO | LUNES | MARTES | MIÉRCOLES | JUEVES | VIERNES |
|---------------|------------------------------------------------|---------------------------------------------------------------------------------------|------------|---------------------------------------------------------------------------------------|-------------------------------------------------------------------------------|
| | 10/10/2022 | 11/10/2022 | 12/10/2022 | 13/10/2022 | 14/10/2022 |
| 08:30 - 09:30 | Introducción a los SIG (Andres Chazarra) | Técnicas de análisis espacial (Belinda Lorenzo) | FESTIVO | Interpolación espacial (Andres Chazarra) | Productos Programa de Vigilancia y Análisis del Clima (Andres Chazarra) |
| 09:30 - 10:30 | Introducción a SAGA GIS (Andres Chazarra) | Técnicas de análisis espacial (Belinda Lorenzo) | | Georreferenciación (Andres Chazarra) | Productos Banco Nacional de Datos Climatológicos (Belinda Lorenzo) |
| 10:30 - 11:30 | Manejo básico de SAGA GIS (Belinda Lorenzo) | Interpolación espacial (Andres Chazarra) | | Aplicaciones climatológicas con SAGA GIS - Ejercicios prácticos (Ramiro Romero) | Ejercicio práctico (Andrés Chazarra) |
| 11:30 - 12:00 | DESCANSO | | | | |
| 12:00 - 13:00 | Manejo básico de SAGA GIS (Belinda Lorenzo) | Interpolación espacial (Andres Chazarra) | FESTIVO | Aplicaciones climatológicas con SAGA GIS - Ejercicios prácticos (Ramiro Romero) | Ejercicio práctico (Ramiro Romero) |
| 13:00 - 14:00 | Manejo básico de SAGA GIS (Belinda Lorenzo) | Aplicaciones climatológicas con SAGA GIS - Ejercicios prácticos (Ramiro Romero) | | Aplicaciones climatológicas con SAGA GIS - Ejercicios prácticos (Ramiro Romero) | Ejercicio práctico (Belinda Lorenzo) |
| 14:00 - 15:00 | Manejo básico de SAGA GIS (Belinda Lorenzo) | Aplicaciones climatológicas con SAGA GIS - Ejercicios prácticos (Ramiro Romero) | | Aplicaciones climatológicas con SAGA GIS - Ejercicios prácticos (Ramiro Romero) | Ejercicio práctico (Andrés Chazarra) |

EJEMPLOS DE ESTUDIOS CLIMÁTICOS CON SAGA GIS

a) Mapa de precipitación media anual 1981-2010

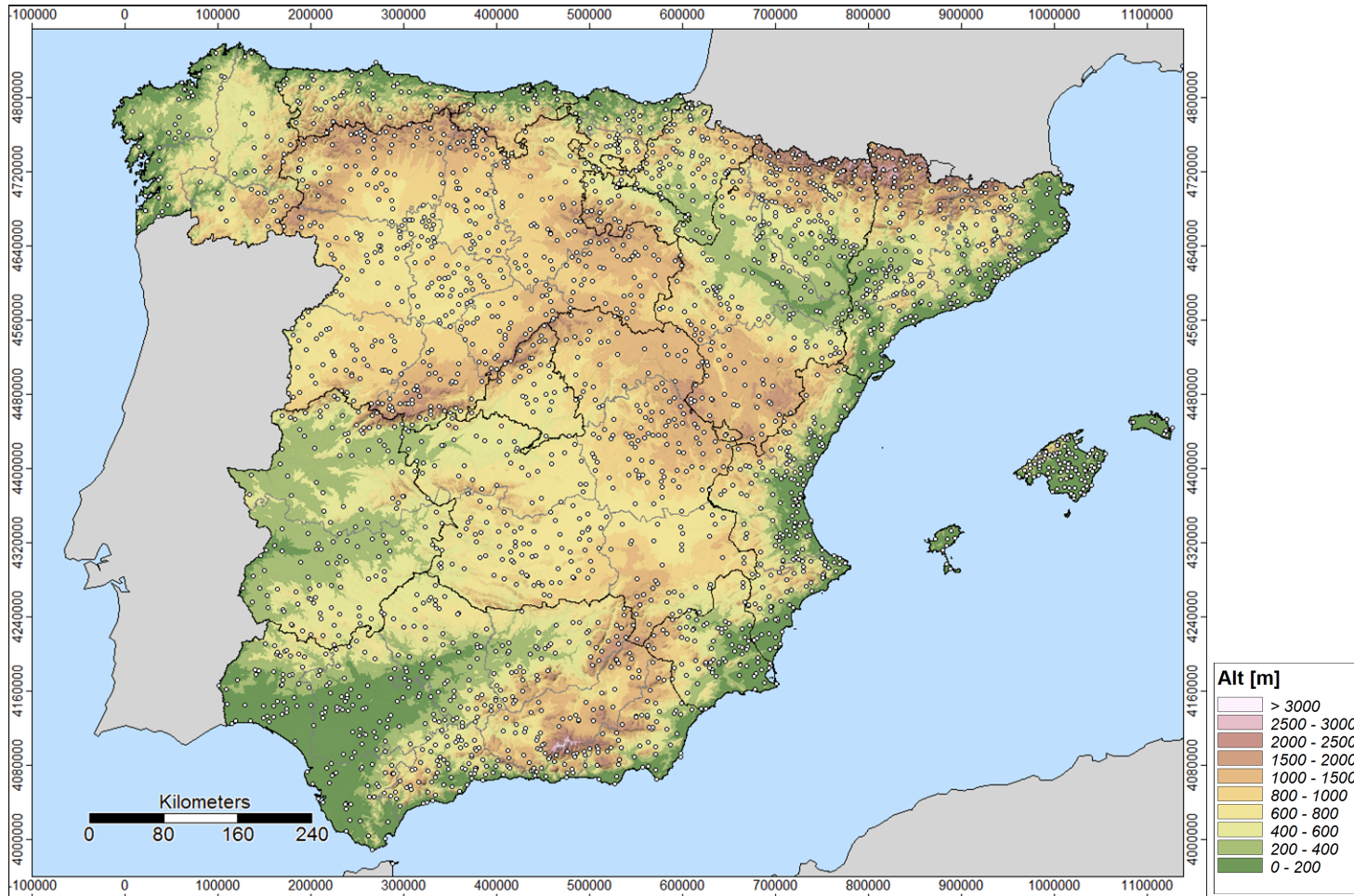

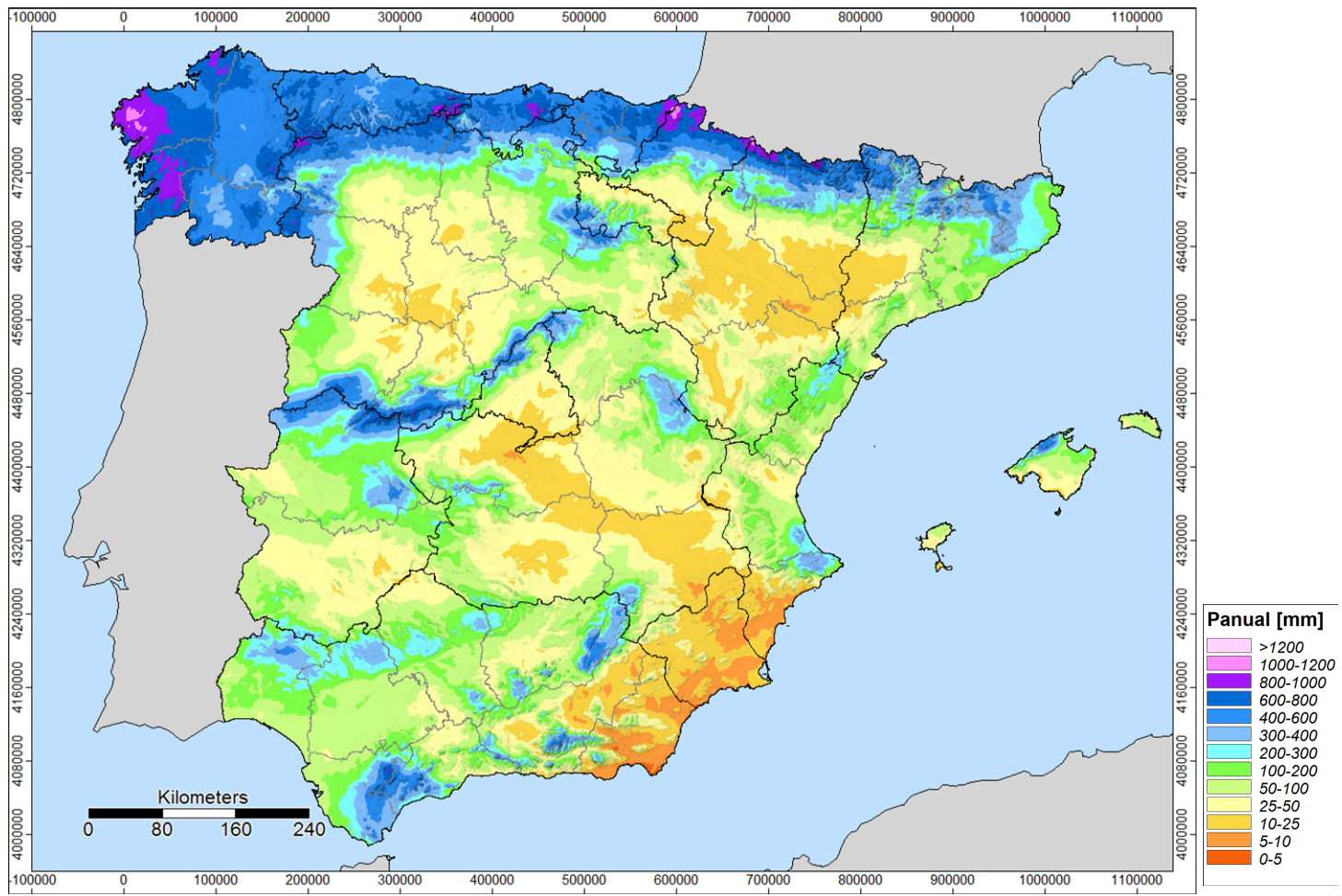

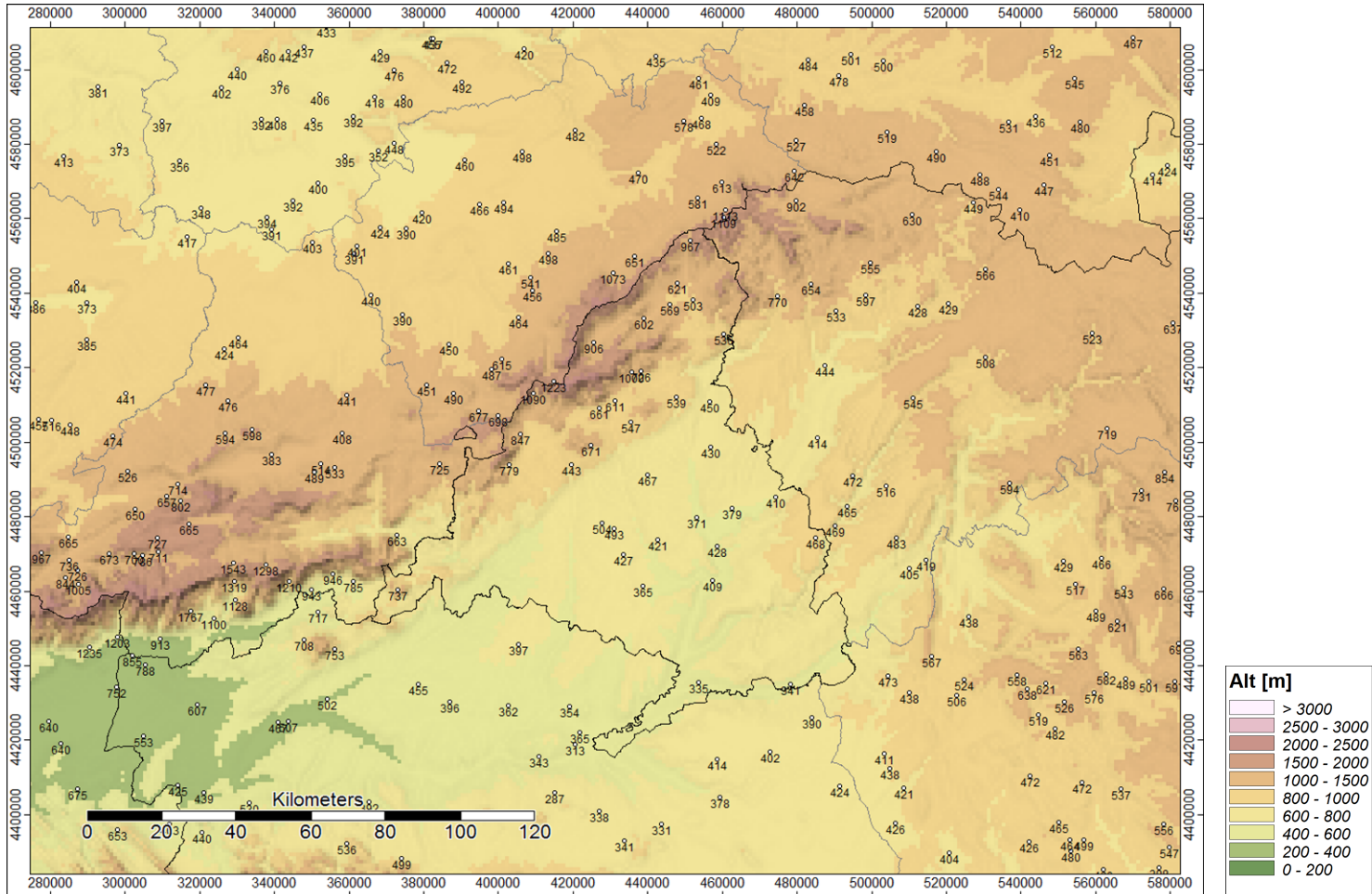

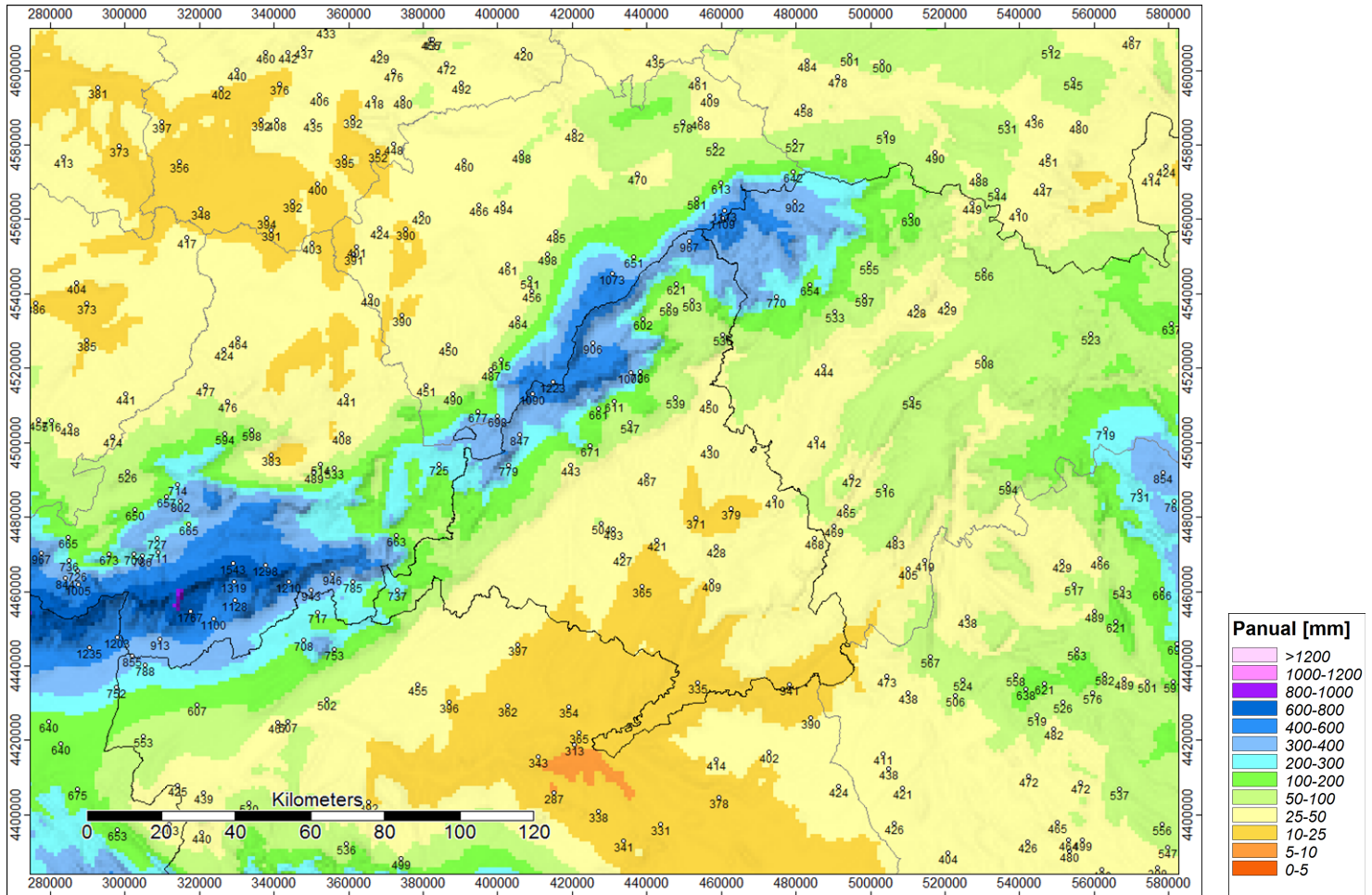

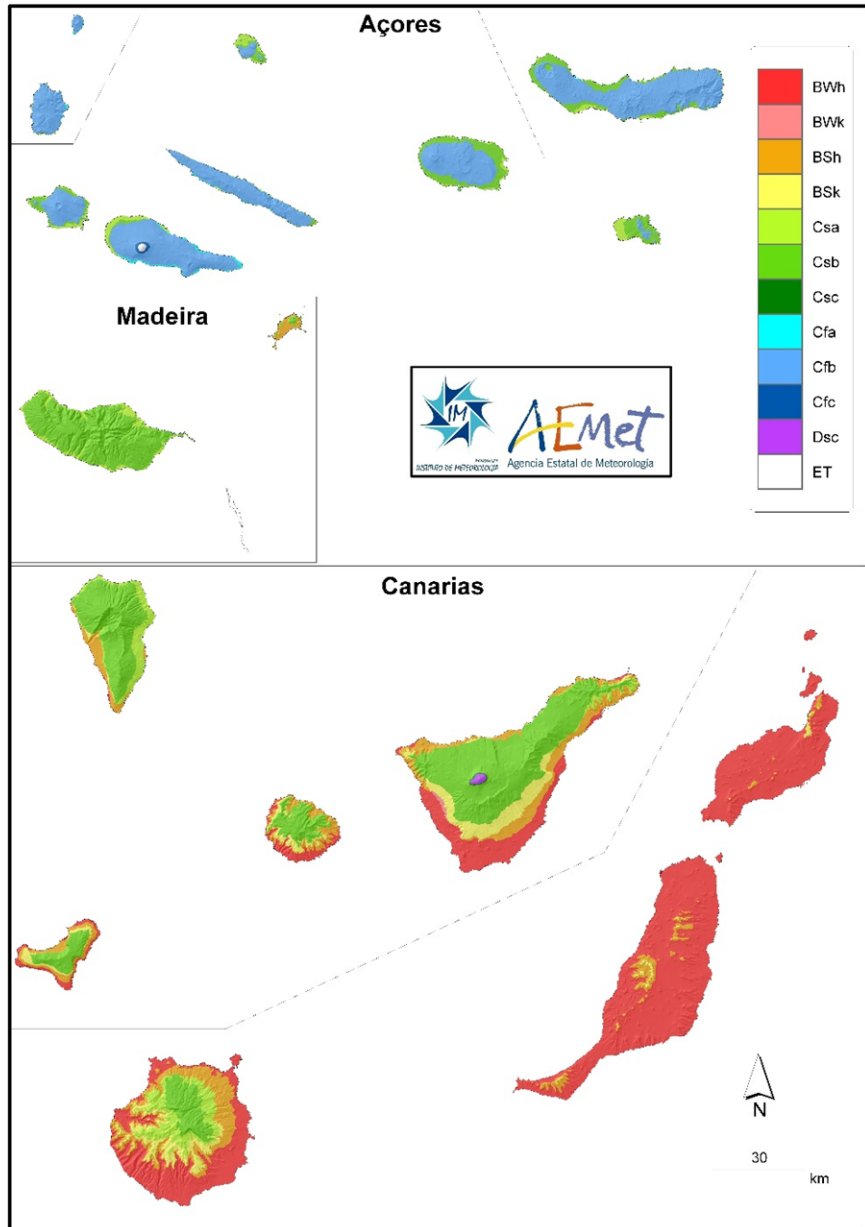

b) Clasificación climática de Köppen 1971-2000